そうめん

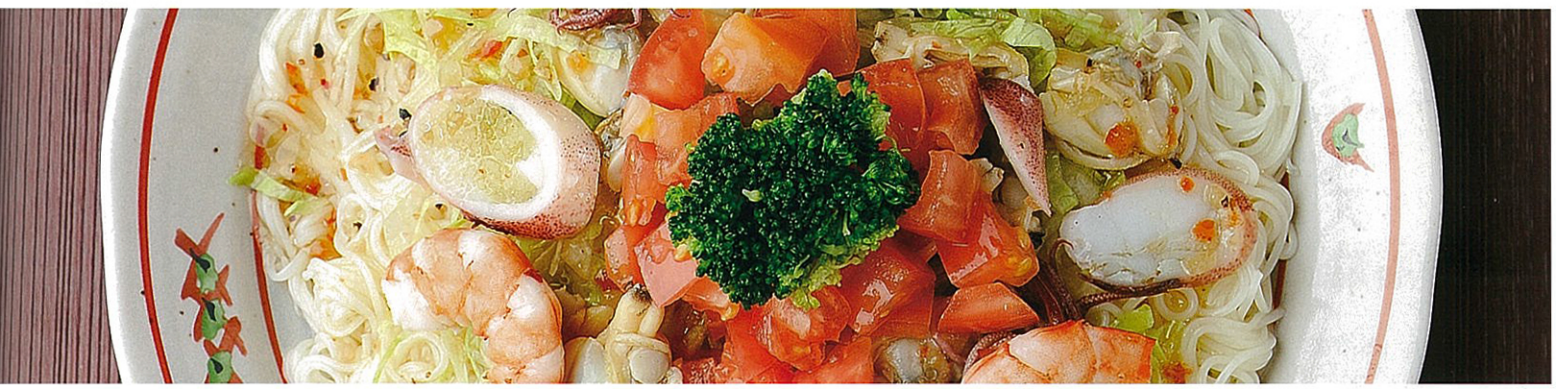

上／揖保乃糸の店内価格表示の「新」は平成25年製、「古」は平成24年製（2014年7/25現在）を意味する。「古（ひね）」は1年ごしの素麺で味わいも格別。下／「赤とんぼゴルフセンター」でカーナビ検索を。入り口横に直売所がある。

揖保乃糸

当社は1934年の創業以来、今日まで一貫して播州の麺づくりに携わってまいりました。なかでも手延べそうめん「揖保乃糸」は産地指定商として最も古い歴史を有する一社であり、熟練のそうめん職人が伝統の技術を守りながら、一本一本丹念に作り上げております。肥よくな播州平野に産する上質な小麦と赤穂の塩を原料に、極寒期の厳しい寒さ、春のうららかなる陽光、乾燥した空気、揖保川の清流…、恵まれた自然の力と麺づくりへの情熱、卓越した技から生まれる究極の味わいです。

本場揖保乃糸のほか麺が色々
老舗製麺所の直売所でお買い物！

1934年の創業以来、播州の麺づくりを担ってきた老舗の製麺会社。手延べそうめん揖保乃糸の産地指定商として長い歴史を有しており、お中元やご進物用など大切な方への贈り物に利用が多い。実は、本社を構える龍野や姫路（P66をチェック）には直売所があり、揖保乃糸をはじめ、うどん、そば、冷麦、冷凍めんなど様々なジャンルの商品がそろう。特価品も用意され、1袋からでも購入できるので地元の方々にも好評。ぜひ立ち寄ってみて！

横尾製麺　龍野直売所

☎0791-65-0191

たつの市神岡町東觜崎376-1
営業時間●10:00〜16:00※繁忙期は17時迄
定休日●土、日曜日、祝日※6/1〜8/10迄は無休
駐車場●店舗前8台ほか大型駐車場あり
http://www.yokooseimen.co.jp/